

PARROQUIA DE NUESTRA SEÑORA DEL CARMEN

Suplemento de «VIDA PARROQUIAL»

Núm. 1 - 14 Febrero 1954

La finalidad del presente Suplemento sirve para enterar a todos los feligreses acerca de la viva realidad de las obras de demolición y reconstrucción de Nuestro Templo Parroquial. Es un hecho que todos comentamos y apesar de la multitud de penalidades que traen consigo las actuales circunstancias, no debemos amilanarnos, antes bien reaccionar con entera energía, y alimentar el hermoso día del mañana, al abrir solemnemente las esbeltas puertas del Templo para

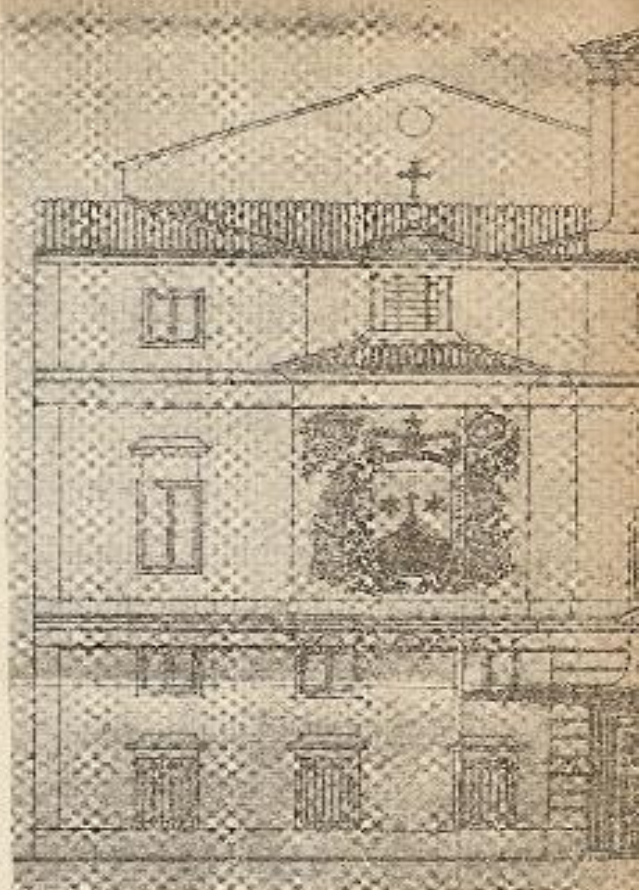

Fachada de la Calle de

de la Avenida del Caudillo

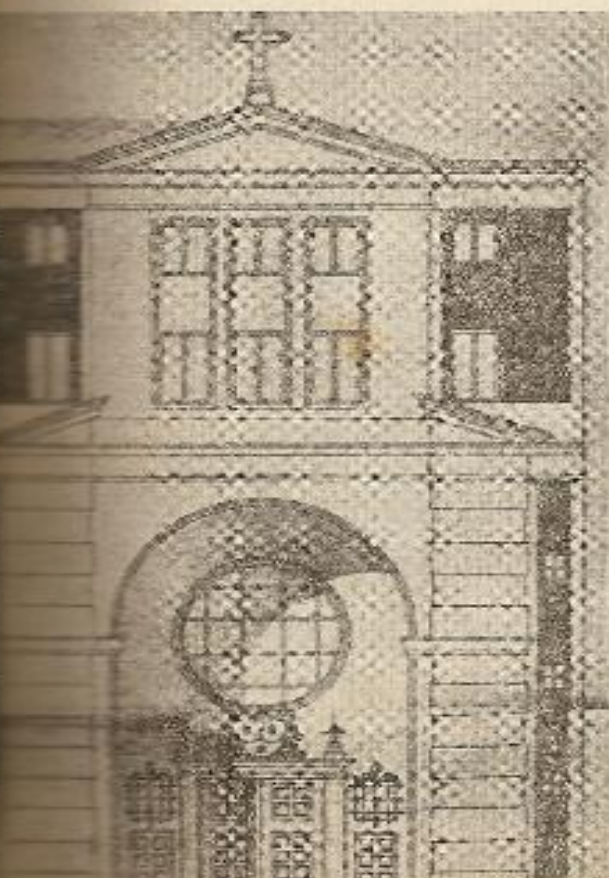

entrar nuevamente Jesús Sacramentado acompañado de la veneranda imagen del Sto. Crucifijo y de la amorosa Reina y Madre, la Virgen Santísima del Carmen.

Por los gráficos apreciarán mejor la marcha de las obras. El Templo ofrece dos fachadas. La de la Avenida del Caudillo mide hasta el pie de la cruz 24 metros. De anchura tiene 17'50 metros. Presenta en el medio un enorme Arco que es el atrio del Templo, que mide de altura 11'20 m. por 7'20 m. de anchura. Está adornado por un Rosetón que tiene 3 m. de diámetro. La subida del atrio está formada por 8 escaleras que comunican con el amplio cancel. En la parte superior de la fachada existen dos pisos con sus respectivos salones, que, de longitud tienen la de la fachada y de interior hasta la terminación del Coro. La puerta lateral de la fachada es la de una escalera que sube a los mencionados